Zur Rapsblüte

nach Schleswig-Holstein

Entdecken Sie Gärten, Schlossparks, pittoreske Orte, Genuss und Kultur im „Land zwischen den Meeren“

„Skipperstulle“

Haithabu

Wilde Vergangenheit
Das Museumsdorf Haithabu (l.) war einst wichtigster nordeuropäischer Handelsplatz der Wikinger. Bestimmt hätten auch sie eine „Skipperstulle“ nicht verschmäht

Fotos: Huber Images/Sabine Lubenow, laif (3)/Katja Hoffmann/Dagmar Schwelle/Stefan Volk, mauritius images (4)/Alamy/Kurtig – Travel/Movementway/Ulrich Niehoff/Picopia, Shutterstock (2)/Lenn/Tobik

Exklusive Leserreise vom 22. bis 27. Mai 2022 zur Rapsblüte nach Schleswig-Holstein

Frische Fische aus Holm
Das alte Fischerei-Handwerk prägt viele Familien der Region über Generationen. Die schmucken Häuschen in Holm (Mitte) mit ihren Klöntüren und Utluchten zeugen vom Gemeinschaftsgefühl der alteingesessenen Familien

Holm

Arnis

Raps bis zum Horizont
Links: Weit reicht der Blick vom golden umsäumten Ufer der Schlei bis zum Städtchen Kappeln – bekannt aus der TV-Serie „Der Landarzt“

1. TAG Die Reise startet in Hamburg. Fahrt in die nördlichste Rosenstadt zum *Rosarium Uetersen.* Nach der Mittagspause Weiterfahrt zum nahe gelegenen *Arboretum Ellerhoop,* einer Baumschule auf dem Areal eines prächtigen Münsterhofs mit über 4 000 verschiedenen Pflanzensorten und Baumarten sowie einem der schönsten Bauerngärten Norddeutschlands. Anschließend Fahrt nach Schleswig. Einchecken im familiengeführten 4-Sterne-Superior-„Hotel Waldschlösschen“, das ruhig im Grünen gelegen ist. Gemeinsames Abendmenü mit regionalen Spezialitäten. **2. TAG** Ganz in der Nähe des Hotels liegt das berühmte *Schloss Gottorf.* In seiner über 800-jährigen Geschichte wurde es mehrfach umgebaut, war namensgebend für das herzogliche Haus Schleswig-Holstein-Gottorf, aus dem u. a. schwedische Könige und russische Zaren hervorgingen. Besichtigung des restaurierten *Neuwerkgartens,* einer der ersten barocken Terrassengärten Nordeuropas. Anschließend Stadtrundgang durch die alte Bischofs- und Domstadt *Schleswig* mit Sehenswürdigkeiten wie dem St.-Petri-Dom mit seinem berühmten Bordesholmer Flügelaltar aus dem frühen 16. Jh. sowie der alten *Fischersiedlung Holm.* Mittagspause in Schleswig, danach Fahrt zur rekonstruierten Wikingersiedlung *Haithabu.*

Das Städtchen Arnis
gilt als „Perle der Schlei“ und kleinste Stadt Deutschlands. Viele der Häuser stehen unter Denkmalschutz, auch die alte Schifferkirche aus dem 17. Jh. ist sehenswert

Schlei

Das Eutiner Schloss
(oben) lockt mit schönen Garten- und Parkanlagen. Das nahe gelegene Städtchen mit seiner historischen Altstadt lädt zum Flanieren ein

Lübecks blühende Geheimnisse
verbergen sich in den kleinsten Gassen, hinter schmalen Torbogen und verwunschenen Winkeln. Genießen Sie den Stadtbummel am letzten Reisetag. Die Holländerwindmühle „Amanda“ gilt als weithin sichtbares Wahrzeichen Kappelns

Arboretum Ellerhoop

Windmühle „Amanda“ bei Kappeln

Das Arboretum Ellerhoop
rund um den alten Münsterhof befindet sich im Besitz des Landkreises Pinneberg. Gartenenthusiasten kommen hier vollends auf ihre Kosten. Staunen Sie über einen der schönsten Bauerngärten Norddeutschlands und eine riesige Stauden- und Baumsammlung

Rosen aus Glücksburg
Das märchenhafte Schloss Glücksburg aus dem 16. Jh. ist eine der eindrucksvollsten Wasserburgen Deutschlands. Gleich daneben liegt das berühmte Rosarium, das zu einem Spaziergang durch duftende Wolken einlädt

Raps & Rosen, Geschichte & Genuss in Schleswig-Holstein

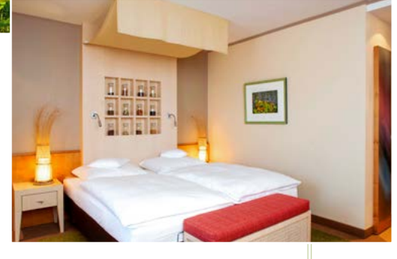

Ihr Domizil
ist das ruhig gelegene, familiengeführte Hotel „Waldschlösschen“, das neben erlesener schleswig-holsteinischer Kochkultur in zwei Restaurants auch über einen Kräutergarten sowie einen Wellnessbereich verfügt

„Eine Seefahrt, die ist lustig …“
Entdecken Sie die Vielfalt der Holsteinischen Schweiz aus der Wasserperspektive – bei einer Schifffahrt über die 5 Seen von Malente nach Plön

Führung über das Museumsgelände und Exkurs zu besonderen Pflanzen der Wikinger. Rückfahrt nach Schleswig und entspannter Abend im Hotel. **3. TAG** Ausflug in eine familiengeführte *Käserei in Sörup,* die in dritter Generation Bio-Produkte herstellt und u. a. Mitglied der „Käsestraße Schleswig-Holstein e. V.“ ist. Erfahren Sie Wissenswertes zur Herstellung des begehrten Qualitäts-Ziegenkäses und genießen Sie eine *Verkostung.* Danach Besuch einer *Baumschule.* Hier erhalten Sie spannende Einblicke in die Welt der alten Obstsorten. Mittagessen im Ort *Langballig* mit seinen charmanten Fachwerkhäusern, Windmühlen und Scheunen – allesamt renovierte Museumshäuser, die vorbildlich ins Dorf integriert wurden. Bevor Sie zum Abendessen im Hotelrestaurant zurückkehren, besichtigen Sie eine *kleinbäuerliche Hofanlage,* die aus einem verfallenen Anwesen ein Kleinod voller seltener Tierarten und Pflanzensorten schuf und zudem einen 3000 m² Nutz- und Ziergarten bewirtschaftet. **4. TAG** Ausflug zum Ostseeheilbad Glücksburg, dessen Juwel *Schloss Glücksburg* aus dem 16. Jh. ist, eine der eindrucksvollsten Wasserburgen Deutschlands mit sehenswertem, weitläufigem *Rosarium,* das nach dem Vorbild englischer Landschaftsparks angelegt wurde. Nach einem Mittagsimbiss Fahrt ins Schlei-Gebiet nach *Arnis,* die kleinste Stadt Deutschlands, auch „Perle der Schlei“ genannt. Weiterfahrt nach *Kappeln.* Schon von Weitem sehen Sie das Wahrzeichen, die *Holländerwindmühle „Amanda“* von 1888, und die Schleibrücke. Noch heute erkennt man an den Heringszäunen, die seit dem 15. Jh. genutzt werden, die Bedeutung der Fischwirtschaft für die Region. Beim Stadtrundgang kommen Sie auch bei der Traditions-Fischräucherei Föh vorbei. Rückfahrt zum Hotel und Abendessen. **5. TAG** Ausflug in den *Naturpark Holsteinische Schweiz,* seenreichste Region Norddeutschlands. Besuch eines *Privatgartens* am Plöner See. Es erwartet Sie ein blühendes Gartenparadies rund um ein typisches Reetdachhaus. Abstecher ins Städtchen Plön, rund ums prächtige Schloss wurde ein *historischer Landschaftsgarten* angelegt. Weiter in den Kurort *Bad Malente* am Dieksee, bekannt für seinen vom Hamburger Gartenarchitekten Karl Plomin 1962 angelegten Kurpark. Entspannung bei einer *Schifffahrt über die 5-Seen-Landschaft.* Genießen Sie die Schönheit der Landschaft! Ausklang des Nachmittags im Städtchen Eutin, zu dessen Sehenswürdigkeiten das Schlossensemble, die Gartenanlagen sowie die historische Altstadt gehören. Abschlussmenü im Hotelrestaurant. **6. TAG** Auschecken und Fahrt in die *Hansestadt Lübeck.* Flanieren Sie durch die engen Gassen, bewundern Sie das Buddenbrook-Haus oder unternehmen Sie einen Geschäftsbummel, bevor Sie nachmittags noch einen *Privatgarten* bestaunen. Rückfahrt nach Hamburg. ENDE der Reise und individuelle Weiterreise.

Käsestraße

Fotos: laif/Eva Haeberle, mauritius images (2)/Christian Back/Movementway, Norddeutsche Gartenschau – Arboretum Ellerhoop, Ruge Reisen (3)/Hotels Waldschlösschen (2), Shutterstock (2)/sunfun/Marc Venema, Stiftung Schloss Glücksburg

REISEINFORMATIONEN

Aufgrund der derzeitigen Corona-Lage waren bei Drucklegung einige Punkte noch nicht final planbar. Bitte fordern Sie den detaillierten Programmablauf direkt bei RUGE REISEN an.
● 6-Tages-Reise mit Komfortbus 22. bis 27.5.2022 ab/an Hamburg ● 5 Übernachtungen im 4-Sterne-Superior-„Hotel Waldschlösschen“ in Schleswig ● inkl. HP, zusätzlich Mittagessen/Imbisse, Verkostungen, Eintritte, Führungen in Privatgärten, Stadtführungen, Schifffahrt laut Programm ● inkl. sachkundiger, deutschsprachiger Reisebegleitung durch RUGE REISEN während der gesamten Reise ● inkl. Reisepreis-Sicherungsschein ● Mindest-/Höchstteilnehmerzahl 16–22 P. ● Anmeldeschluss: 18.3.2022
Preise: 6 Tage/5 Nächte ab 1375,– Euro p. P. im DZ, EZ-Zuschlag 175,- Euro, Anzahlung p. P. 275,– Euro (nach Reisebestätigung)

Informationen & Buchungen:
RUGE REISEN
Leserreise „Schleswig-Holstein“
Isestraße 21, 20144 Hamburg,
Telefon 040/42 93 63 66,
E-Mail: info@ruge-reisen.de
www.ruge-reisen.de

Charmante Reiseleitung: Kunsthistorikerin und Gartenfachfrau Konstanze Ruge

Veranstalter: RUGE REISEN. Es gelten die AGB des Veranstalters (einsehbar unter www.ruge-reisen.de). Änderungen und Druckfehler vorbehalten